REF: NB-CVKELUE2
BUNGALOW
San Pedro del Pinatar, Murcia

Bungalow Erdgeschoss (Garten) in San Pedro del Pinatar

299.900€





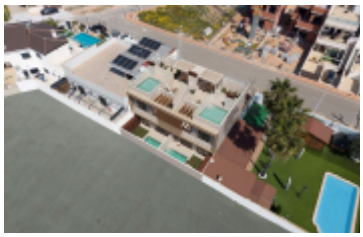





METER: **60m²**

GRUNDSTÜCK: **—**

SCHLAFZIMMER: **2**

BADEZIMMER: **2**

POOL: **Nein**

GARAGE: **Ja**

Über diese Immobilie

Im charmanten Ort San Pedro del Pinatar gelegen, bietet diese exklusive Sammlung von Bungalows eine einzigartige Gelegenheit, das Leben an der Mittelmeerküste zu genießen. Mit nur vier verfügbaren Immobilien wurde jeder Bungalow so gestaltet, dass er ein perfektes Gleichgewicht zwischen Komfort und Funktionalität bietet. Die Nähe zum Meer, nur einen Kilometer entfernt, ermöglicht es, die Meeresbrise und spektakuläre Ausblicke zu genießen. Zudem erleichtert die Nähe zum Flughafen, 41 Kilometer entfernt, den Zugang und die Verbindung zu anderen Städten. Diese Immobilien sind ideal für diejenigen, die ein Zuhause in einer ruhigen und gut angebundenen Umgebung suchen.AUSSENBEREICHEDie Bungalows verfügen über Außenbereiche, die so gestaltet sind, dass sie das mediterrane Klima optimal nutzen. Jede Immobilie umfasst eine private Terrasse, die perfekt zum Entspannen im Freien oder für Mahlzeiten im Freien geeignet ist. Zudem wird ein Solarium angeboten, das zusätzlichen Raum zum Sonnenbaden…

Hervorgehobene Merkmale

A LA PLAYA: 1 km	AL AEROPUERTO: 41 km
AL CENTRO: 4 km	AL GOLF: 11 km
Air Conditioner	Built-In Cabinets
City Views	Golf
Green Areas	Hospital
Near Sea	Private Garage: 1
Private Parking: 1	School

Energiebewertung: B

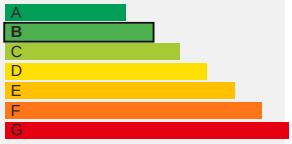

Interessiert an dieser Immobilie?

Kontaktieren Sie uns und vereinbaren Sie Ihren persönlichen Besuch.

(+34) 684 48 27 46 · 34 684 48 27 46

Mehr Infos

Wir würden uns freuen
, um Ihnen zu helfen