REF: 49045938
WOHNUNG
Lo Romero Golf, Alicante

49045938

284.900€





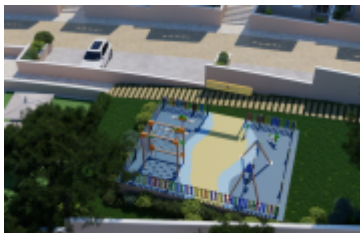





METER: **75m²**

GRUNDSTÜCK: **47m²**

SCHLAFZIMMER: **3**

BADEZIMMER: **2**

POOL: **Ja**

GARAGE: **Ja**

Über diese Immobilie

Entdecken Sie VISTA AZUL XXXIV LO ROMERO GOLFWir freuen uns, Ihnen unser neues Wohnprojekt VISTA AZUL XXXIV LO ROMERO GOLF in der privilegierten Lage des renommierten Golfplatzes Lo Romero präsentieren zu dürfen.Diese exklusive Residenz umfasst 48 Bungalows, die in Blöcken mit jeweils vier Einheiten angeordnet sind. Jeder Bungalow verfügt über drei Schlafzimmer und zwei Badezimmer und vereint Komfort, Modernität und hohe Lebensqualität.Gemeinschaftsbereiche für die ganze FamilieGenießen Sie den herrlichen zentralen Swimmingpool, der sich ideal eignet, um das mediterrane Klima das ganze Jahr über zu genießen.Kinder können sich auf ihrem eigenen Spielplatz Vista Park austoben – ein sicherer Ort für unzählige Abenteuer.Sportbegeisterte werden den voll ausgestatteten Outdoor-Fitnessbereich zu schätzen wissen, der sich perfekt für ein Workout vor einem erfrischenden Bad im Pool eignet.Außergewöhnliche Lage mit Blick auf den GolfplatzAlle Apartments bieten direkten Blick auf den Lo Romero…

Hervorgehobene Merkmale

A LA PLAYA: 6 km	AL AEROPUERTO: 60 km
AL CENTRO: 2 km	AL GOLF: 0 km
Abstellplatz	Aerothermie
Air Conditioning Pre-Installation	American Style Kitchen
Voll ausgestattete Küche	Communal Swimming Pool
Electric Gate	Gästezimmer mit eigenem Badezimmer
Geflieste Terrasse	Mehrere Terrassen
Piscina	Wohn/Esszimmer

Energiebewertung: B

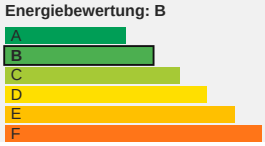

Interessiert an dieser Immobilie?

Kontaktieren Sie uns und vereinbaren Sie Ihren persönlichen Besuch.

(+34) 684 48 27 46 · 34 684 48 27 46

Mehr Infos

Wir würden uns freuen
, um Ihnen zu helfen