Bungalow bas (jardin) à San Pedro del Pinatar

299.900€





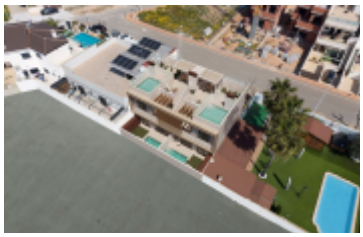





MÈTRES: **60m²**

TERRAIN: **—**

CHAMBRES: **2**

SALLES DE BAINS: **2**

PISCINE: **Non**

GARAGE: **Oui**

À propos de cette propriété

Située dans la charmante commune de San Pedro del Pinatar, cette collection exclusive de bungalows offre une opportunité unique de profiter de la vie sur la côte méditerranéenne. Avec seulement quatre propriétés disponibles, chaque bungalow a été conçu pour offrir un équilibre parfait entre confort et fonctionnalité. La proximité de la mer, à seulement un kilomètre, permet de profiter de la brise marine et de vues spectaculaires. De plus, la proximité de l'aéroport, à 41 kilomètres, facilite l'accès et la connexion avec d'autres villes. Ces propriétés sont idéales pour ceux qui recherchent une maison dans un environnement calme et bien desservi.EXTÉRIEURSLes bungalows disposent d'espaces extérieurs conçus pour maximiser le plaisir du climat méditerranéen. Chaque propriété comprend une terrasse privée, parfaite pour se détendre en plein air ou profiter de repas en plein air. De plus, un solarium est proposé, offrant un espace supplémentaire pour bronzer ou contempler les vues. La…

Caractéristiques mises en évidence

A LA PLAYA: 1 km	AL AEROPUERTO: 41 km
AL CENTRO: 4 km	AL GOLF: 11 km
Air Conditioner	Built-In Cabinets
City Views	Golf
Green Areas	Hospital
Near Sea	Private Garage: 1
Private Parking: 1	School

