RÉF: 76202150
BUNGALOW
Pilar de la Horadada, Alicante

Maison 3 ou 4 chambres - 2 ou 3 salles d'eau - solarium - piscine commune avec...

354.900€









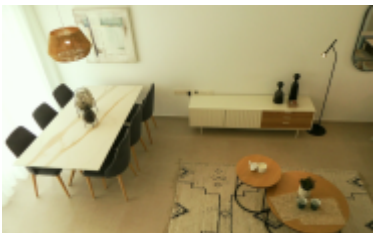

MÈTRES: **93m²**

TERRAIN: **43m²**

CHAMBRES: **3**

SALLES DE BAINS: **3**

PISCINE: **Oui**

GARAGE: **Non**

À propos de cette propriété

La maison de ville Bahia Home est une nouvelle construction moderne de maisons avec beaucoup de lumière et de caractère. La zone se compose d'un total de 14 maisons jumelées d'environ 93 m2 construites dans un quartier calme au sud de Pilar de la Horadada, à proximité de tout ce que ce village espagnol animé a à offrir. LIVRAISON EN DECEMBRE 2026Maisons en 3 chambres - 3 salles d´eau à partir de 354.900€ 107m2 construit - terrasse de 39 à 44m2 - solarium de 47m2Il y a également des maisons en 4 chambres - 2 salles d´eau à partir de 369.900€ 114m2 construit - terrasse de 97 à 126m2 - solarium de 50m2Dans toutes les maisons jumelées, l'entrée est située à côté de la terrasse avant. Les maisons ont un plan d'étage cohérent de sorte que grâce à la cuisine ouverte du rez-de-chaussée, vous atteignez la terrasse à l'arrière et avez ainsi un accès direct à l'agréable espace piscine.Au rez-de-chaussée nous trouvons également salon / salle à manger, une chambre double avec placard et une salle…

Caractéristiques mises en évidence

A LA PLAYA: 2 km	AL AEROPUERTO: 45 km
AL CENTRO: 1 km	AL GOLF: 5 km
Air Conditioning	Air Conditioning Pre-Installation
Chauffage par le sol	Proche des services
Cuisine d'été	Cuisine équipée
Communal Swimming Pool	Electric Gate
Furnished	Jacuzzi
Piscina	Place de parking
Plusieurs Terrasses	Salon/Salle à Manger
Solarium	Terrasse ensoleillée
Yard	

Cette propriété vous intéresse?
Contactez-nous et planifiez votre visite personnalisée.
(+34) 684 48 27 46 · 34 684 48 27 46

En savoir plus

Nous serons heureux pour vous aider