RÉF: 49045938
APPARTEMENT
Lo Romero Golf, Alicante

Appartement 3 chambres - 2 salles d´eau - piscine commune

284.900€





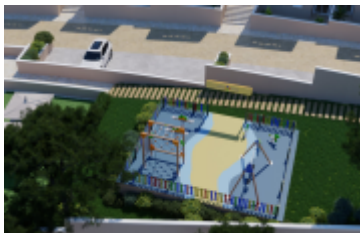





MÈTRES: **75m²**

TERRAIN: **47m²**

CHAMBRES: **3**

SALLES DE BAINS: **2**

PISCINE: **Oui**

GARAGE: **Oui**

À propos de cette propriété

Découvrez VISTA AZUL XXXIV LO ROMERO GOLF Nous avons le plaisir de vous présenter notre nouveau programme résidentiel VISTA AZUL XXXIV LO ROMERO GOLF, situé dans le cadre privilégié du prestigieux golf de Lo Romero.Cette résidence exclusive comprendra 48 bungalows répartis en blocs de 4 logements, chacun offrant 3 chambres et 2 salles de bains, conçus pour allier confort, modernité et qualité de vie. Des espaces communs pensés pour toute la famille Profitez d'une magnifique piscine centrale, idéale pour savourer le climat méditerranéen tout au long de l'année.Les enfants disposeront de leur propre aire de jeux Vista Park, un espace sécurisé où ils pourront vivre de nombreuses aventures.Les amateurs de sport apprécieront également l'espace de fitness en plein air, parfaitement équipé pour s'entraîner avant de se rafraîchir dans la piscine. Un cadre exceptionnel face au golf Tous les appartements bénéficient d'une vue directe sur le golf de Lo Romero, un superbe parcours 18 trous (Par…

Caractéristiques mises en évidence

A LA PLAYA: 6 km	AL AEROPUERTO: 60 km
AL CENTRO: 2 km	AL GOLF: 0 km
Aérothermie	Air Conditioning Pre-Installation
American Style Kitchen	Chambre d'invités avec salle de bain
Cuisine équipée	Communal Swimming Pool
Electric Gate	Piscina
Place de parking	Plusieurs Terrasses
Salon/Salle à Manger	Solarium

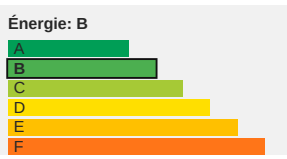

Cette propriété vous intéresse?

Contactez-nous et planifiez votre visite personnalisée.

(+34) 684 48 27 46 · 34 684 48 27 46

En savoir plus

Nous serons heureux pour vous aider