Bungalow alto (solarium) en San Pedro del Pinatar

309.900€





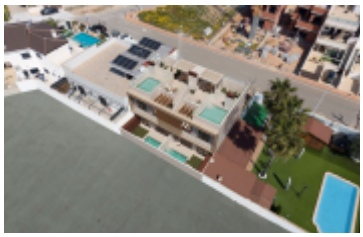





METROS:	TERRENO:	HABITACIONES:	BAÑOS:	PISCINA:	GARAJE:
60m²	—	2	2	No	Sí

Sobre esta propiedad

Ubicada en el encantador municipio de San Pedro del Pinatar, esta exclusiva colección de bungalows ofrece una oportunidad única para disfrutar de la vida en la costa mediterránea. Con solo cuatro propiedades disponibles, cada bungalow ha sido diseñado para proporcionar un equilibrio perfecto entre confort y funcionalidad. La proximidad al mar, a tan solo un kilómetro de distancia, permite disfrutar de la brisa marina y de vistas espectaculares. Además, la cercanía al aeropuerto, a 41 kilómetros, facilita el acceso y la conexión con otras ciudades. Estas viviendas son ideales para quienes buscan un hogar en un entorno tranquilo y bien comunicado.EXTERIORESLos bungalows cuentan con espacios exteriores diseñados para maximizar el disfrute del clima mediterráneo. Cada propiedad incluye una terraza privada, perfecta para relajarse al aire libre o disfrutar de comidas al fresco. Además, se ofrece un solárium, proporcionando un espacio adicional para tomar el sol o contemplar las vistas. La…

Características destacadas

A LA PLAYA: 1 km	AL AEROPUERTO: 41 km
AL CENTRO: 4 km	AL GOLF: 11 km
Air Conditioner	Built-In Cabinets
City Views	Golf
Green Areas	Hospital
Near Sea	Pergola
Private Garage: 1	Private Parking: 1
School	Solarium

Calificación energética: B

