REF: 76202150
BUNGALOW
Pilar de la Horadada, Alicante

Casa 3 dormitorios - 3 baños - solarium - piscina comunitaria con jacuzzi

354.900€









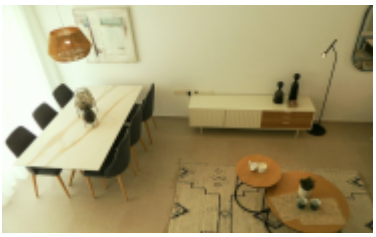

METROS: **93m²**

TERRENO: **43m²**

HABITACIONES: **3**

BAÑOS: **3**

PISCINA: **Sí**

GARAJE: **No**

Sobre esta propiedad

Bahia Home Townhouse es una moderna casa adosada de nueva construcción con mucha luz y carácter. La zona consta de un total de 14 casas adosadas de aproximadamente 93 m2 construidas en una zona tranquila al sur de Pilar de la Horadada, cerca de todo lo que este animado pueblo español tiene para ofrecer.También hay una casa esquinera de 4 dormitorios y 2 baños por 369.900 €.En todas las casas adosadas la entrada se encuentra junto a la terraza delantera. Las casas tienen una planta coherente de manera que a través de la cocina abierta en la planta baja se llega a la terraza trasera y así se tiene acceso directo a la agradable zona de la piscina.En la planta baja también encontramos salón-comedor, un dormitorio doble con armario empotrado y un baño con ducha. Las escaleras le llevan al piso superior, donde encontrará dos dormitorios más, dos baños con ducha y un balcón con una escalera exterior que conduce a la gran terraza en la azotea de casi 47 m² donde podrá disfrutar de una cocina…

Características destacadas

A LA PLAYA: 2 km	AL AEROPUERTO: 45 km
AL CENTRO: 1 km	AL GOLF: 5 km
Air Conditioning	Air Conditioning Pre-Installation
Calefacción central por suelo radiante	Cerca de servicios
Cocina de Verano	Cocina equipada
Communal Swimming Pool	Electric Gate
Furnished	Jacuzzi
Piscina	Plaza de aparcamiento
Salon/Comedor	Solarium
Terraza enlosada	Varias terrazas
Yard	

¿Te interesa esta propiedad?
Contacta con nosotros y agenda tu visita personalizada.
(+34) 684 48 27 46 · 34 684 48 27 46

Más información

Estaremos encantados de ayudarte