REF: 49045938
APARTAMENTO
Lo Romero Golf, Alicante

49045938

284.900€





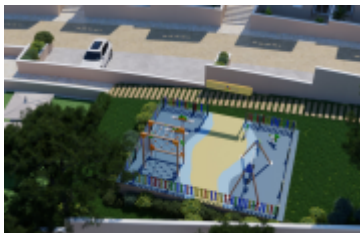





METROS: **75m²**

TERRENO: **47m²**

HABITACIONES: **3**

BAÑOS: **2**

PISCINA: **Sí**

GARAJE: **Sí**

Sobre esta propiedad

Descubra VISTA AZUL XXXIV LO ROMERO GOLFNos complace presentarles nuestro nuevo proyecto residencial, VISTA AZUL XXXIV LO ROMERO GOLF, ubicado en el privilegiado entorno del prestigioso campo de golf Lo Romero.Esta exclusiva residencia constará de 48 bungalows distribuidos en bloques de cuatro unidades, cada uno con tres dormitorios y dos baños, diseñados para combinar confort, modernidad y calidad de vida.Áreas comunes pensadas para toda la familiaDisfrute de una magnífica piscina central, ideal para saborear el clima mediterráneo durante todo el año.Los niños contarán con su propio parque infantil Vista Park, un espacio seguro donde podrán vivir innumerables aventuras.Los amantes del deporte también apreciarán la zona de fitness al aire libre, totalmente equipada para entrenar antes de un refrescante baño en la piscina.Un entorno excepcional con vistas al campo de golfTodos los apartamentos ofrecen vistas directas al campo de golf Lo Romero, un magnífico campo de 18 hoyos (Par 72),…

Características destacadas

A LA PLAYA: 6 km	AL AEROPUERTO: 60 km
AL CENTRO: 2 km	AL GOLF: 0 km
Aerotermia	Air Conditioning Pre-Installation
American Style Kitchen	Cocina equipada
Communal Swimming Pool	Electric Gate
Habitación de invitados con cuarto de baño	Piscina
Plaza de aparcamiento	Salon/Comedor
Solarium	Terraza enlosada

Calificación energética: B

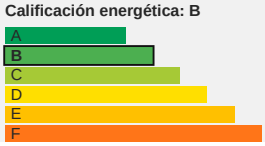

¿Te interesa esta propiedad?

Contacta con nosotros y agenda tu visita personalizada.

(+34) 684 48 27 46 · 34 684 48 27 46

Más información

Estaremos encantados de ayudarte